

# 発表データ登録方法（優秀演題）

発表データのご登録は、下記の手順です。

事務局から配信されたメールに記載された「ログインID」と「パスワード」を用いて、右のログインフォームからログインして発表データのご登録をお願いします。

登録受付期間  
2022年3月7日（月）～4月11日（月） 23:59まで

推奨環境  
本システムをご利用の際は、以下のブラウザをご利用ください。  
以下のブラウザ以外のをご利用の場合は、登録できません。  
・Windows をご利用の方：Microsoft Edge、Firefox 34 以降 および Chrome 最新版  
・Macintosh をご利用の方：Safari 9 以降、Firefox 34 以降 および Chrome 最新版  
※Internet Explorer での登録はできません。  
※JavaScript を有効にしてください。  
※解凍速度が遅い環境では表示が滞る場合があります。

ログイン/LOGIN

第69回学術大会ホームページ

## ログイン画面

事務局よりお知らせする

- ・ログインID
- ・パスワード

を入力し、[ログイン/LOGIN] ボタンをクリックしてください。

1. 登録済情報 2. チェックリスト 3. データ送信 4. データ変換中 5. データ変換完了

登録情報を確認してください

登録する演題情報についてご確認ください。

セッション番号	test2
セッション名	テスト 2
演題番号	test2-1
演題名	テスト 2-1
発表演者氏名	テスト 一部
発表演者所属	テストクリニック
E-mail アドレス	test@xxxx.xxx

間違いがないことを確認したら、チェックを入れてください。

登録を中止しログアウトする 次へ進む >

## 1. 登録情報確認

ご登録内容を確認後、チェックを入れて [次へ進む] ボタンをクリックします。

内容に相違や修正がある場合は事務局までご連絡ください。

発表データのご登録はそのまま進めていただいて支障ありません。

1. 登録済情報 2. チェックリスト 3. データ送信 4. データ変換中 5. データ変換完了

登録データについてご回答ください

登録データについて、以下のチェックリストをご確認ください。

ご登録の発表データは、ご案内させていただいたファイル形式でしょうか。	<input checked="" type="checkbox"/> はい、確認しました。
タイトルスライドの次に、利益相反（CO開示）のスライドを挿入してください。	<input checked="" type="checkbox"/> はい、確認しました。
PowerPointのバージョンを選択してください。 ※MP4登録の方は「その他」を選択してください。	<input type="radio"/> Win版 PowerPoint 2019/365 <input type="radio"/> Win版 PowerPoint 2016 <input checked="" type="radio"/> Win版 PowerPoint その他のバージョン <input type="radio"/> Mac版 PowerPoint 2019/365 <input type="radio"/> Mac版 PowerPoint 2016 <input type="radio"/> Mac版 PowerPoint その他のバージョン <input type="radio"/> その他
提出する発表データ内容、および使用している素材（写真、連絡情報等）については個人情報および著作権等を侵害する内容が含まれていないことを確認しました。配信中に発表内容および著作権・肖像権等に関して異議申立てがあった際には、配信を停止することに同意します。	<input checked="" type="checkbox"/> 同意します

登録するファイルの形式を選択してください。

1. PowerPoint (ナレーション録音あり) => 動画に変換

選択してください  
選択してください

1. PowerPoint (ナレーション録音あり) => 動画に変換  
2. MP4 (動画ファイル)

次へ進む >

## 2. チェックリスト

チェックリストの内容を確認し、チェックを入れてください。

該当のデータ形式を選択して、[次へ進む] ボタンをクリックします

1.または2. を選択してください。



### 3. データ送信

注意書きとデータ形式を確認して、アップロードするファイルをドラッグ&ドロップしてください。ファイル名に間違いがないか確認して [アップロードボタン] をクリックします。



### 3. データ送信 (アップロード中)

ファイルサイズが大きい場合や回線速度が遅い場合、アップロードに時間がかかります。この画面では、ログアウトや画面の移動、リロードを行わず、アップロード終了までそのままお待ちください。



### 4. データ変換中

アップロード完了後、配信用フォーマットへの変換が開始します。ファイルサイズや内容によっては変換に時間がかかる場合がございますので、その際は一度ログアウトし、メールでの変換完了通知をお待ちください。



### 5. データ変換完了

変換完了後、登録されたデータのプレビューをしてください。プレビューで問題がなければ [問題なし] ボタンをクリックして登録を完了してください。差し替える場合は [差し替え] ボタンをクリックしてください。登録期間中は何度でも再登録が可能です。  
**※[問題なし]ボタンをクリックしていただくまで登録完了とはみなされません。**

(次頁にプレビュー画面の参考画像あり)

## 【プレビュー画面】

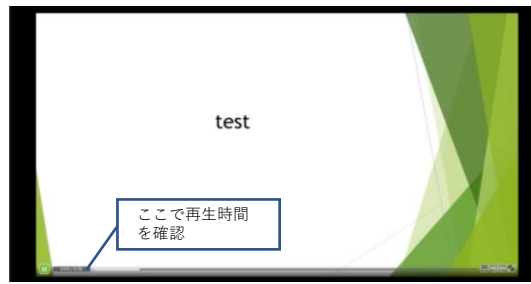

## 6. 完了画面

全ての操作が完了いたしましたら、こちらの画面が表示されます。



技術サポートに関するお問い合わせ  
日本麻酔科学会2022年度支部学術集会  
技術サポートデスク  
(平日：10時～17時30分、土日祝除く)  
E-mail：[jsa2022brc-support@mail.mice-one.co.jp](mailto:jsa2022brc-support@mail.mice-one.co.jp)